

ALLEGATO A

Pag. 6/11 - Ente: IPAB SS ANNUNZIATA - Anno: 2017 - Numero: 170 - Tipo: A - Data: 17.02.2017 - Cat.: 0 - Cla.: 0

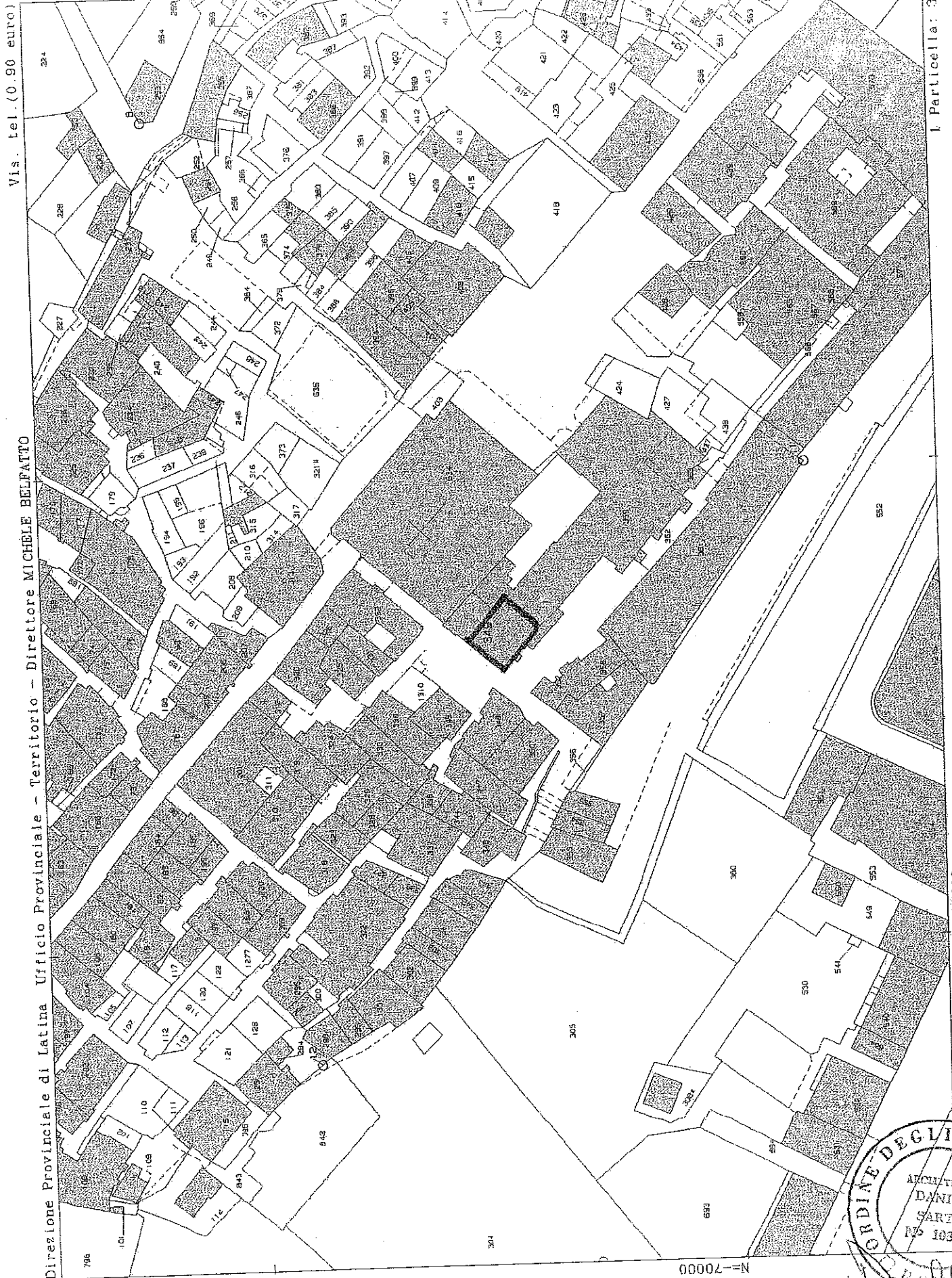

Vis. tel. (0.60 euro)

Direzione Provinciale di Latina Ufficio Provinciale - Territorio - Direttore MICHELE BELFATTO

Comune: FERRACINA
Foglio: 204
Scala originale: 1:1000
Dimensione cornice: 267,000 x 189,000 metri

Particella: 1

00999-3

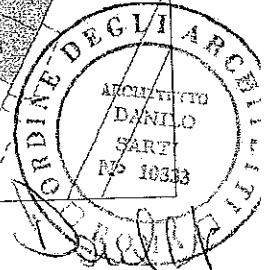

N=70000

B-Feb-2017 12:27:41
Fol. n. 1167738/2017

Visura storica per immobile
 Situazione degli atti informatizzati dall'impianto meccanografico al 08/02/2017

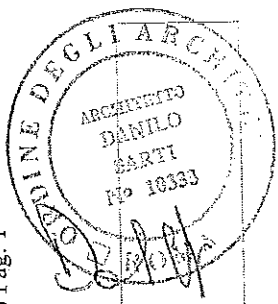

Dati della richiesta
 Comune di TERRACINA (Codice: L120)
 Provincia di LATINA
 Foglio: 204 Particella: 349 Sub.: 1

Catasto Fabbricati
 INTESTATO
 90048580592 (1) Proprietà per l/1

Unità immobiliare dal 09/11/2015

N.	DATI IDENTIFICATIVI					DATI DI CLASSAMENTO				DATI DERIVANTI DA		
	Sezione Urbana	Foglio	Particella	Sub	Zona Cens.	Micro Zona	Categoria	Classe	Consistenza		Superficie Catastale	Rendita
1	Urbana	204	349	1	1		C/1	3	81 m ²	Totale: 86 m ²	Euro 1.752,80	Variazione del 09/11/2015 - Inscrimento in visura dei dati di superficie.
Indirizzo - VIA POSTERULA n. 4 piano: T;												
Notifica - Partita 935 Mod.58												

Situazione dell'unità immobiliare dal 13/08/2002

N.	DATI IDENTIFICATIVI					DATI DI CLASSAMENTO				DATI DERIVANTI DA		
	Sezione Urbana	Foglio	Particella	Sub	Zona Cens.	Micro Zona	Categoria	Classe	Consistenza		Superficie Catastale	Rendita
1	Urbana	204	349	1	1		C/1	3	81 m ²		Euro 1.752,80	VARIAZIONE del 13/08/2002 VARIAZIONE DEL QUADRO TARIFFARIO
Indirizzo - VIA POSTERULA n. 4 piano: T;												
Notifica - Partita 935 Mod.58												

Situazione dell'unità immobiliare dal 01/01/1992

N.	DATI IDENTIFICATIVI					DATI DI CLASSAMENTO				DATI DERIVANTI DA		
	Sezione Urbana	Foglio	Particella	Sub	Zona Cens.	Micro Zona	Categoria	Classe	Consistenza		Superficie Catastale	Rendita
1	Urbana	204	349	1	1		C/1	3	81 m ²		Euro 1.953,60 L. 3.782.700	VARIAZIONE del 01/01/1992 VARIAZIONE DEL QUADRO TARIFFARIO
Indirizzo - VIA POSTERULA n. 4 piano: T;												

ALLEGATO 1

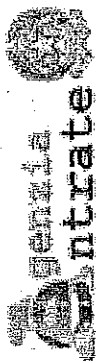

Data: 08/02/2017 - Ora: 09.57.25 Fine

Visura n.: T55246 Pag: 2

Visura storica per immobile

Situazione degli atti informatizzati dall'impianto meccanografico al 08/02/2017

Direzione Provinciale di Latina
Ufficio Provinciale - Territorio
Servizi Catastali

Notifica		Partita	935	Mod.58	-								
Situazione dell'unità immobiliare dall'impianto meccanografico													
N.	DATI IDENTIFICATIVI			DATI DI CLASSAMENTO			DATI DERIVANTI DA						
	Sezione Urbana	Foglio	Particella	Sub	Zona	Micro		Categoria	Classe	Consistenza	Superficie Catastale	Rendita	
1	204	349	1	1	Cens.	Zona	C/I	3	81 m ²		L. 2.016	Impianto meccanografico del 30/06/1987	
Indirizzo		VIA POSTERULA n. 4 piano: T.				Farfita		935	Mod.58	-			
Notifica													

Situazione degli intestati dal 11/09/2009

N.	DATI ANAGRAFICI		DIRITTI E ONERI REALI	
1	IPAB SS.ANNUNZIATA con sede in GAETA		(1) Proprieta' per 1/1	
DATI DERIVANTI DA		ISTRUMENTO (ATTO PUBBLICO) del 11/09/2009 protocollo n. L70139337 Voltura in atti dal 22/10/2014 Repertorio n.: 695 Rogante: REGIONE LAZIO Sede: ROMA. Registrazione: PU Sede: LATINA Volume: 18724 n. 30251 del 09/12/2010 DELIBERAZIONE GIUNTA REGIONE LAZIO (n. 12447.3/2014)		
		CODICE FISCALE		90048580592

Situazione degli intestati dall'impianto meccanografico

N.	DATI ANAGRAFICI		DIRITTI E ONERI REALI	
1	OSPIZIO DEI VECCHI IN TERRACINA		(1) Proprieta' per 1000/1000 fino al 11/09/2009	
DATI DERIVANTI DA		Impianto meccanografico del 30/06/1987.		
		CODICE FISCALE		

Unità immobiliari n. 1

Tributi erariali: Euro 0,90

Visura telematica

* Codice Fiscale Validato in Anagrafe Tributaria



MINISTERO DELLE FINANZE
 DIREZIONE GENERALE DEL CATASTO E DEI SERVIZI TECNICI ERARIALI
DEPARTAMENTO GENERALE DELLA PROPRIETA' IMMOBILIARE URBANA
 (R. DECRETO LEGGE 13 APRILE 1939 - VII 14652)

Carta degli immobili urbani redigenti con la Scheda N° 2214568
 della "CENSURA" della "Giorgi Maddalena e Figli" di
 Palermo

ACCERTAMENTO GENERALE DELLA
 PROPRIETA' IMMOBILIARE URBANA
 (R.D.L. 13 aprile 1939 - XVII, n. 992)

COMUNE
TERRACINA

Taloscino di riscontro
 DELLA
SCHEDA NUMERO
2214568
2214568

AVVERTENZA: Il presente
 taloscino deve essere incollato a
 cura del dichiarante sulla planimetria (riservandosi la scelta fra
 qualsiasi denominazione con la
 presente scheda) da presentarsi al
 catasto entro il termine del R. D. L.
 13 aprile 1939 - XVII, n. 992.

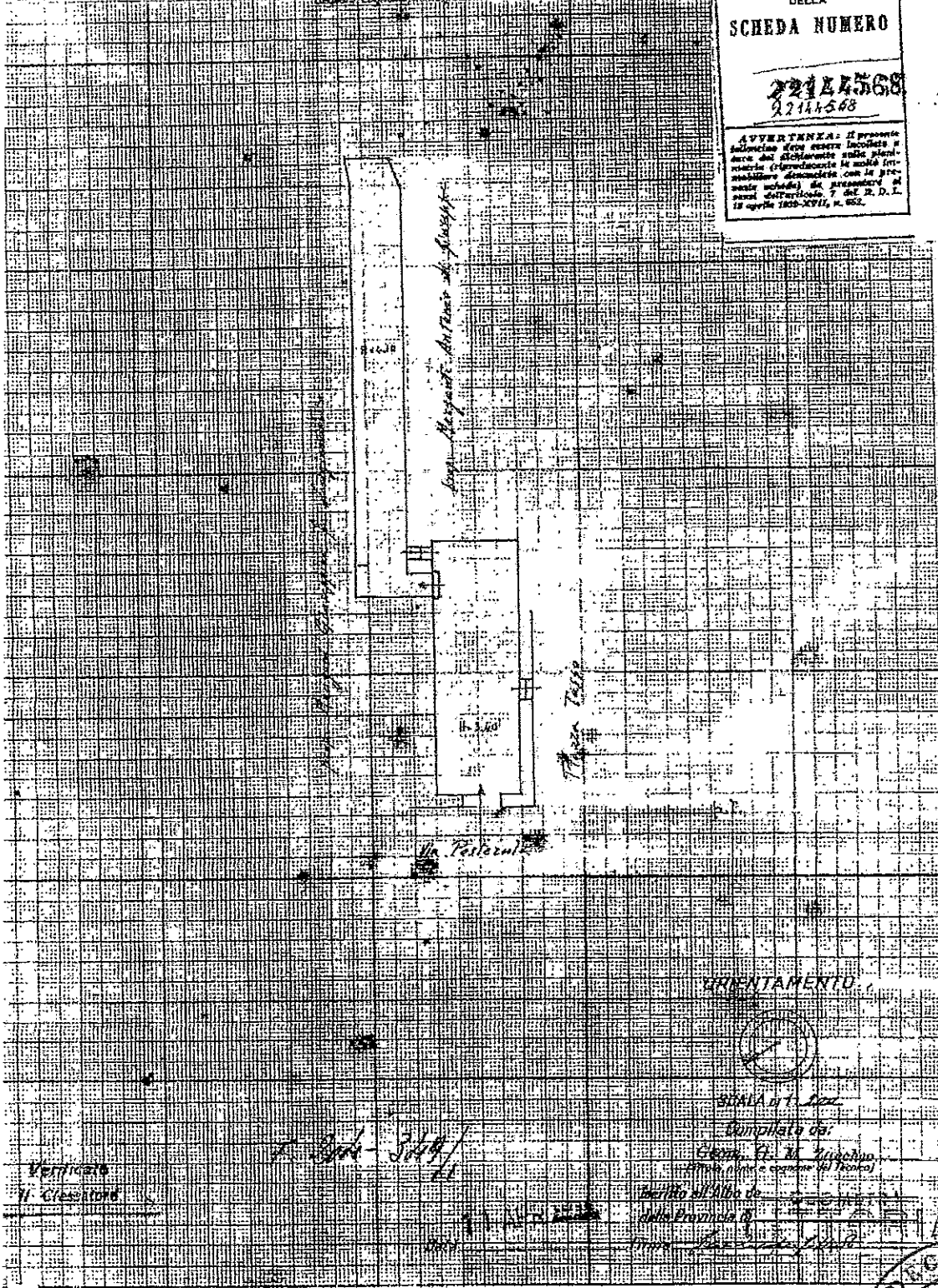

Verificato
 Il Censitore

[Handwritten signature]

Completato da:
[Handwritten name]
 Perito all'Alto de
 della Provincia di

